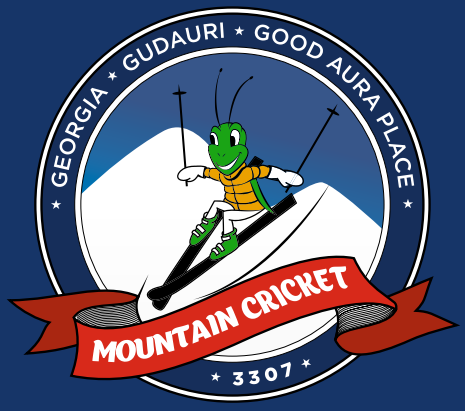

Дом Горного Сверчка

ШАЛЕ И АПАРТАМЕНТЫ В ГУДАУРИ

Mountain Cricket

Chalet & Apartments

Mountain Cricket Chalet & Apartments или Дом Горного Сверчка — небольшой семейный бизнес в Гудаури (Грузия), на лучшем горнолыжном курорте Кавказа. Мы готовы принять до 50 гостей одновременно в красивейшем и просторном деревянном Шале, современном коттедже и 4 апартаментах.

Mountain cricket Chalet and Apartments — small family business in the best Georgian resort Gudauri. We are happy to have up to 50 guests in our beautiful Chalet, modern Cottage and spacious and cozy Apartment.

Шале
Chalet

Деревянный дом, уникальный для Гудаури, второго такого там нет. Мы привезли сухостойную сосну из Карелии и собирали дом по всем правилам деревянного домостроения.

Wooden House, unique for Gudauri, there is no 2nd one. We brought the house from Karelia (North of Russia) and built it with respect to all building technology, to preseve atmosphere, sprit and nature of Wood.

Спальня / Bedroom
третий этаж / 3nd floor

РАСПОЛОЖЕНИЕ ШАЛЕ НА КАРТЕ КУРОРТА

LOCATION OF THE CHALET

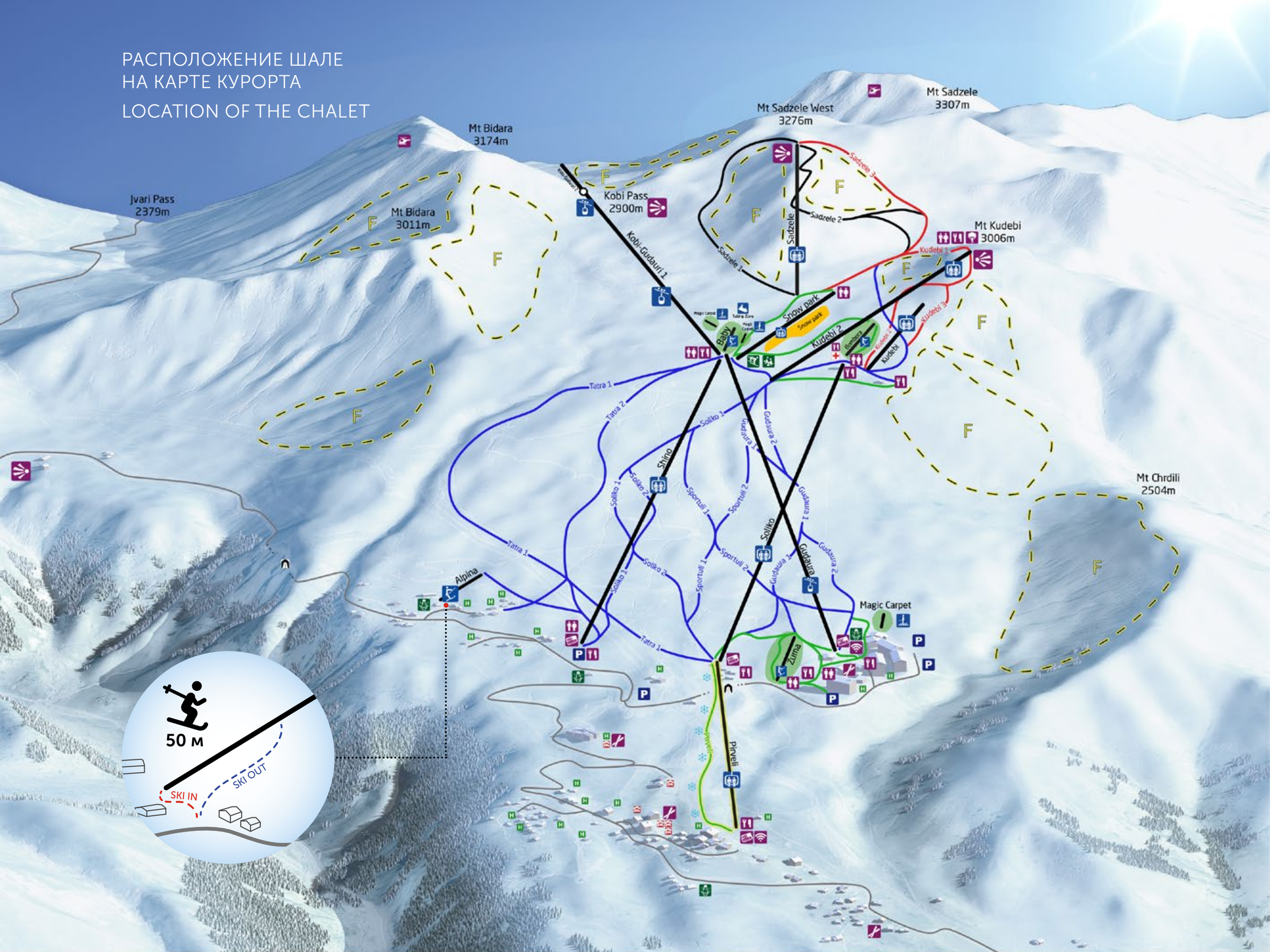

Шале
Chalet

14 гостей

5 спален

5 ванных

2 больших гостиных

2 кухни

Балконы

Up to 14 guests

5 bedrooms

5 bathrooms

2 spacious living rooms

2 kitchens

Balcony

Лестница / Stairs
ВТОРОЙ ЭТАЖ / 2ND FLOOR

3 ЭТАЖА

ОБЩАЯ ПЛОЩАДЬ 400 М^2

ВСЕ НЕОБХОДИМОЕ ДЛЯ ЖИЗНИ И ОТДЫХА

ДОСТУП НА ТРАССЫ И ОБРАТНО ОТ ПОДЪЕЗДА. БЕЗ ТРАНСФЕРОВ И ПРОГУЛОК ПЕШКОМ

3 LEVELS

TOTAL 400 M^2

ALL YOU NEED FOR COMFORTABLE HOLIDAYS

SKI IN SKI OUT RIGHT TO THE HOUSE

Вид на горы
Mountain view

Сауна
Sauna

Посудомоечная машина
Dishwasher machine

Подъемник — 50 метров
50 meters to ski lift

WIFI

Зона барбекю
BBQ

Стиральная машина
Washing machine

Шале / Chalet

первый этаж / 1st floor

Апартаменты со спальней, гостиной и собственной ванной и кухней.

Рассчитан на 4-х гостей.

На первом этаже расположена сауна.

Independant apartment with living room, kitchen and bathroom.

Good for 4 guests.

Sauna next to the apartment.

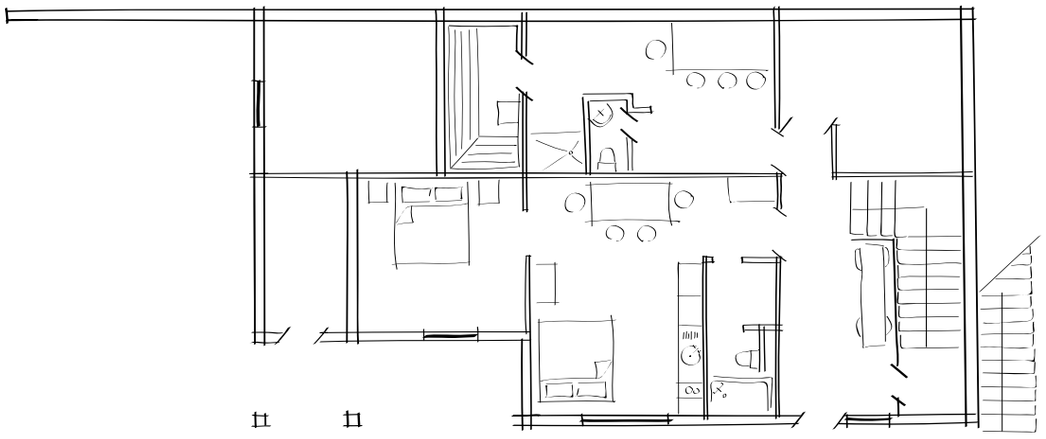

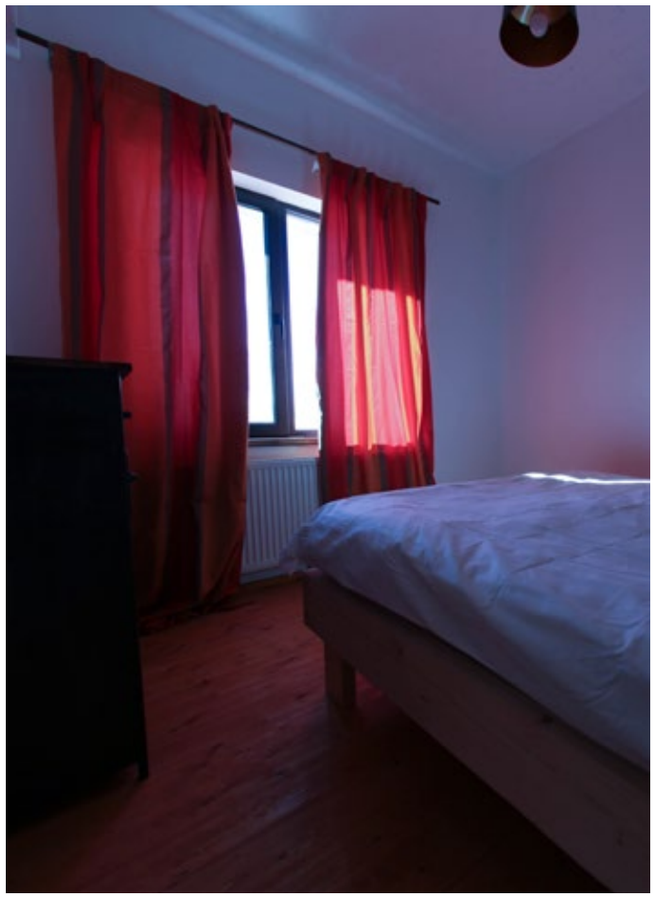

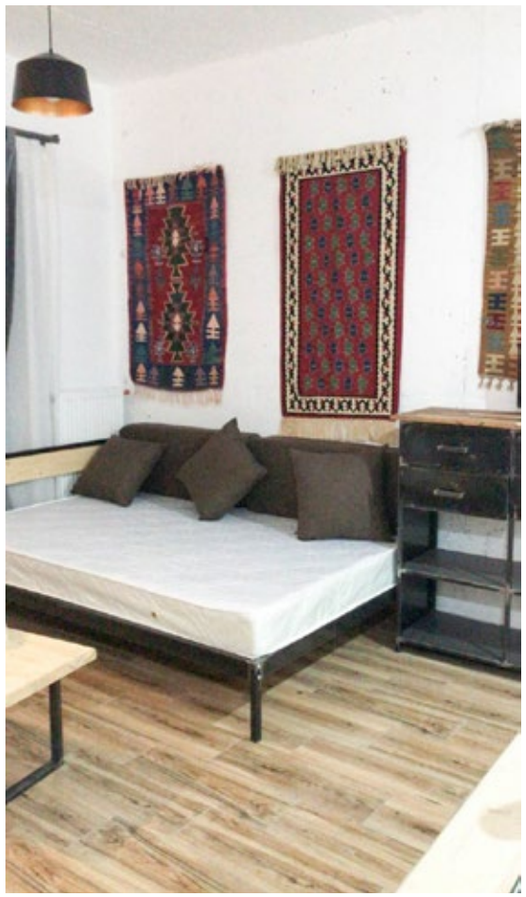

Гостиная и кухня / Living room and kitchen
второй этаж / 2nd floor

Шале / Chalet

второй этаж / 2nd floor

Две спальни, большая гостиная/кухня.

Рассчитано на 4 или 6 гостей, если задействовать гостиную.

2 bedrooms, spacious living room and kitchen, 2 bathrooms.

Good for 4 or 6 guests.

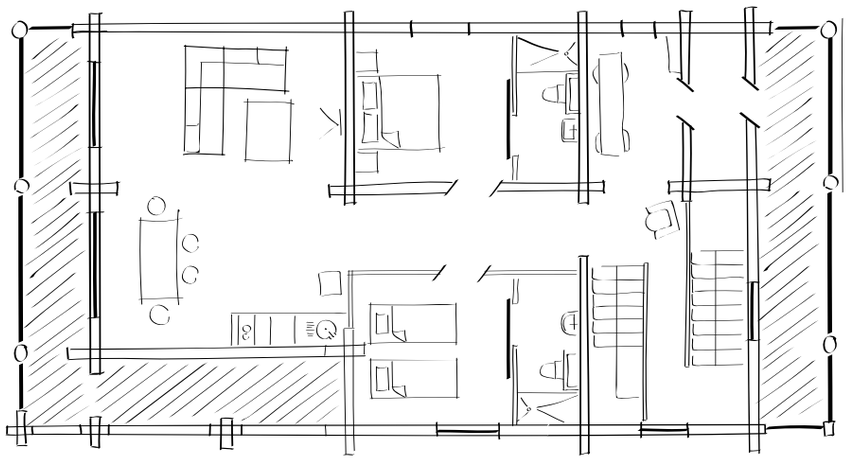

Шале / Chalet

третий этаж / 3D floor

Спальня, ванная комната и небольшая гостиная.

Рассчитано на 2 или 4 гостей, если задействовать гостиную.

1 bedroom,1 bathroom, living room.

Good for 2 or 4 guests.

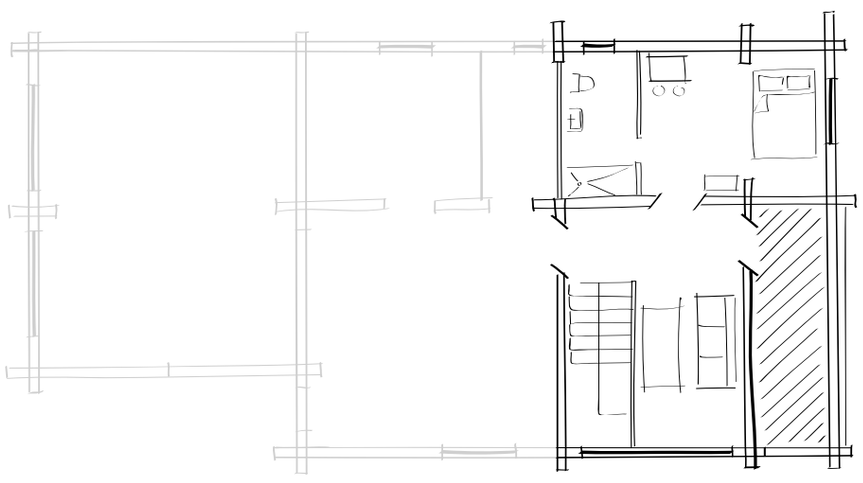

Коттедж
Cottage

Вмещает до 16 человек и состоит из двух независимых друг от друга уровней: верхнего и нижнего.

Up to 16 guests. 2 independant levels for 10 and 4 guests each.

Студия / Studio
нижний уровень / lower level

РАСПОЛОЖЕНИЕ КОТТЕДЖА НА КАРТЕ КУРОРТА

LOCATION OF THE COTTAGE

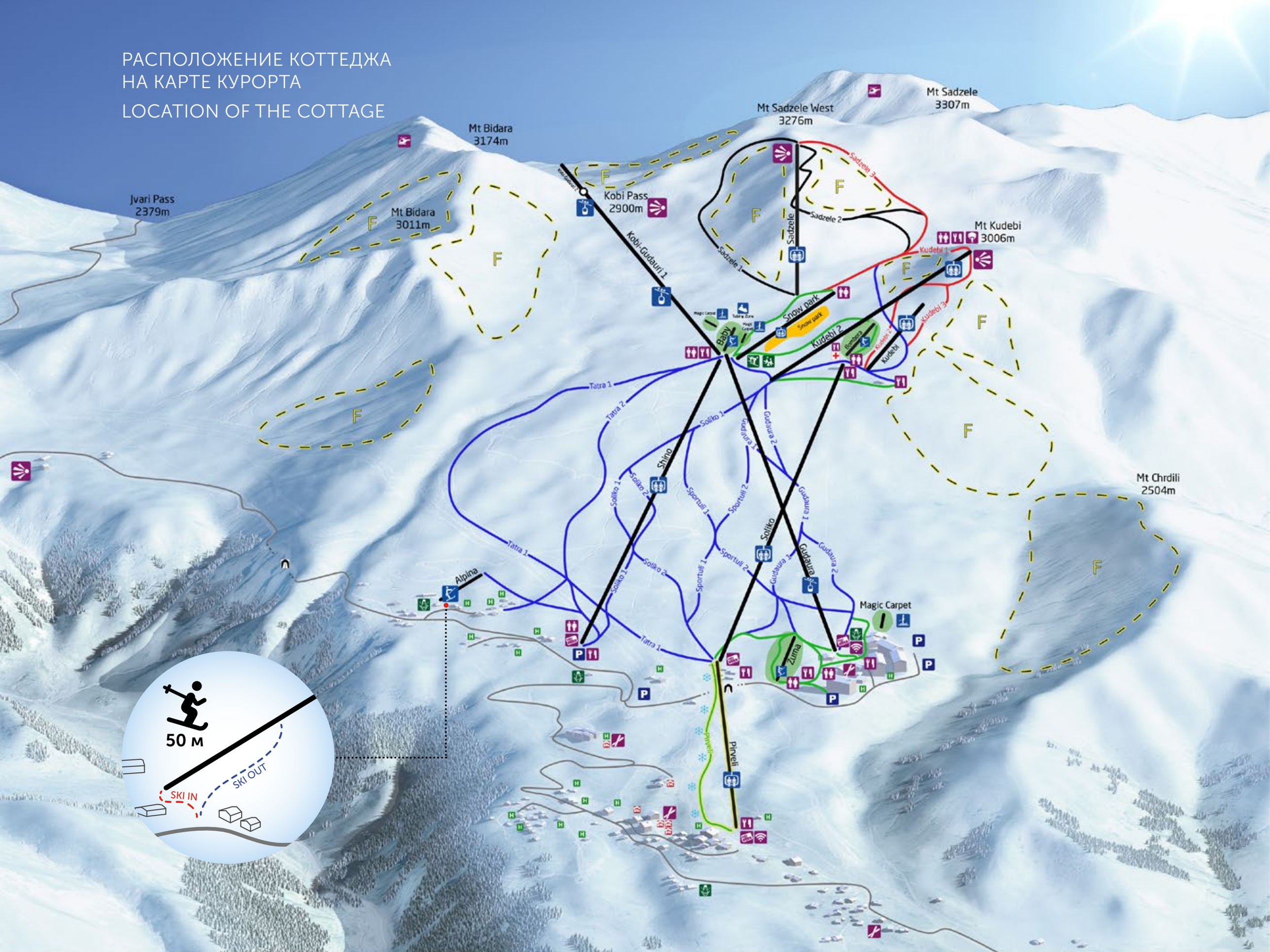

Коттедж
Cottage

ВЕРХНИЙ УРОВЕНЬ
UPPER LEVEL

10 гостей
комфортное размещение

12 гостей
полное размещение

2 этажа

5 спален

4 ванных

Большая гостиная с камином и кухней

Балкон

10 guests
(comfort staying)

12 total
if to use living room

2 levels

5 bedrooms

4 bathrooms

Spasiouse living room with FIREPLACE

Гостиная / Living Room
ВЕРХНИЙ УРОВЕНЬ / UPPER LEVEL

2 ЭТАЖА

ОБЩАЯ ПЛОЩАДЬ 180 М^2

ВСЕ НЕОБХОДИМОЕ ДЛЯ ЖИЗНИ И ОТДЫХА

ДОСТУП НА ТРАССЫ И ОБРАТНО ОТ ПОДЪЕЗДА. БЕЗ ТРАНСФЕРОВ И ПРОГУЛОК ПЕШКОМ

2 LEVELS

TOTAL 180 M^2

ALL YOU NEED FOR COMFORTABLE HOLIDAYS

SKI IN SKI OUT RIGHT TO THE HOUSE

Вид на горы
Mountain view

Сауна
доступна в соседнем доме
Sauna
available in the neighboring house

Посудомоечная машина
Dishwasher machine

Подъемник — 50 метров
50 meters to ski lift

WIFI

Камин
FIREPLACE

Стиральная машина
Washing machine

Зона барбекю
BBQ

Коттедж / Cottage

верхний уровень, первый этаж / upper level ist floor

Спальня, ванная, большая гостиная/ кухня с камином.

Рассчитано на 4 или 6 гостей, если задействовать гостиную.

1 bedroom, bathroom, living room, kitchen, Fireplace.

Good for 4 or 6 guests.

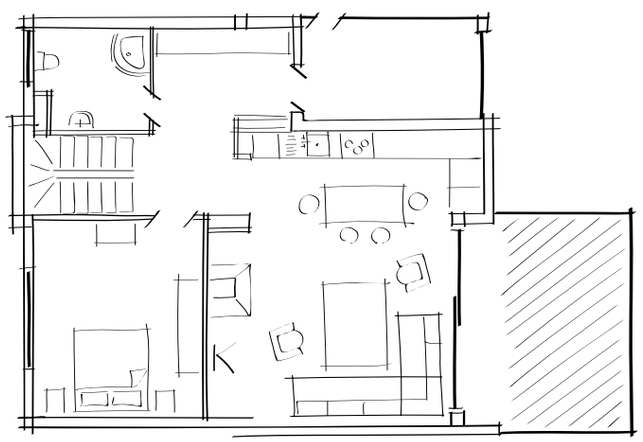

Коттедж / Cottage

верхний уровень, второй этаж / upper level 2nd floor

4 спальни, 3 ванных.
Рассчитано на 6 гостей.

4 bedrooms, 3 bathrooms.
Good for 6 guests.

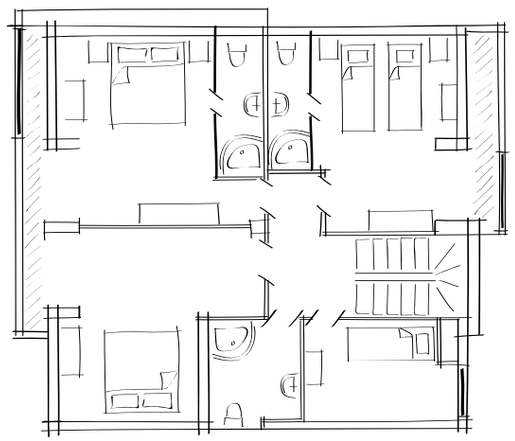

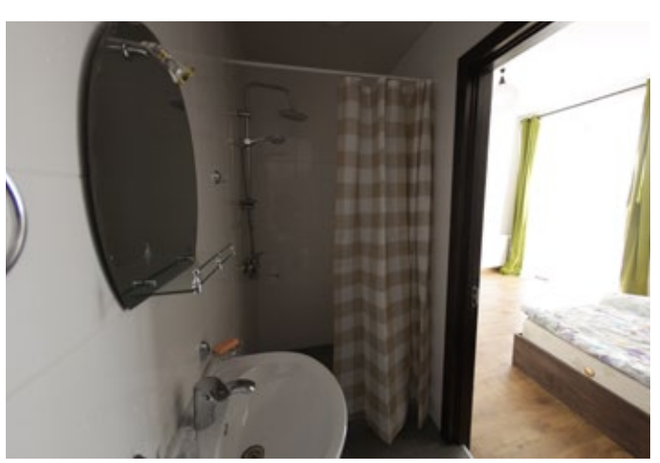

Коттедж
Cottage

НИЖНИЙ УРОВЕНЬ
LOWER LEVEL

4 гостя *STUDIO*
Ванная *Good 4 guests*
Кухня *Kitchen*
Bathroom

ОБЩАЯ ПЛОЩАДЬ 75 М^2

ВСЕ НЕОБХОДИМОЕ ДЛЯ ЖИЗНИ И ОТДЫХА

ДОСТУП НА ТРАССЫ И ОБРАТНО ОТ ПОДЪЕЗДА. БЕЗ ТРАНСФЕРОВ И ПРОГУЛОК ПЕШКОМ

TOTAL 75 М^2

ALL YOU NEED FOR COMFORTABLE HOLIDAYS

SKI IN SKI OUT RIGHT TO THE HOUSE

Вид на горы
Mountain view

Зона барбекю
BBQ

WIFI

Подъемник — 50 метров
50 meters to ski lift

Коттедж / Cottage
нижний уровень, студия / lower level, studio

Большая студия без отдельной спальни, но с двумя полноценными двуспальными кроватями, кухней и ванной комнатой.

Рассчитано на 4 гостей.

Very spacious STUDIO with bathroom and kitchen. Independant from Upper level however can be a part of whole house if needed.

Good for 4 guests.

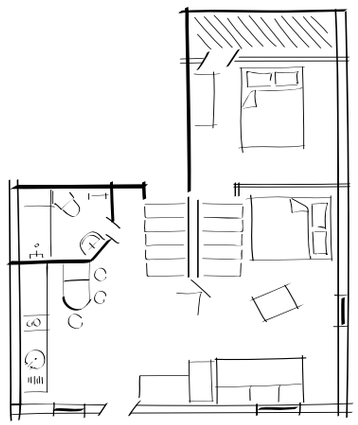

Mountain Cricket

Квартиры
Apartments

Террасa / Terrace

РАСПОЛОЖЕНИЕ КВАРТИР НА КАРТЕ КУРОРТА

LOCATION OF APARTMENTS

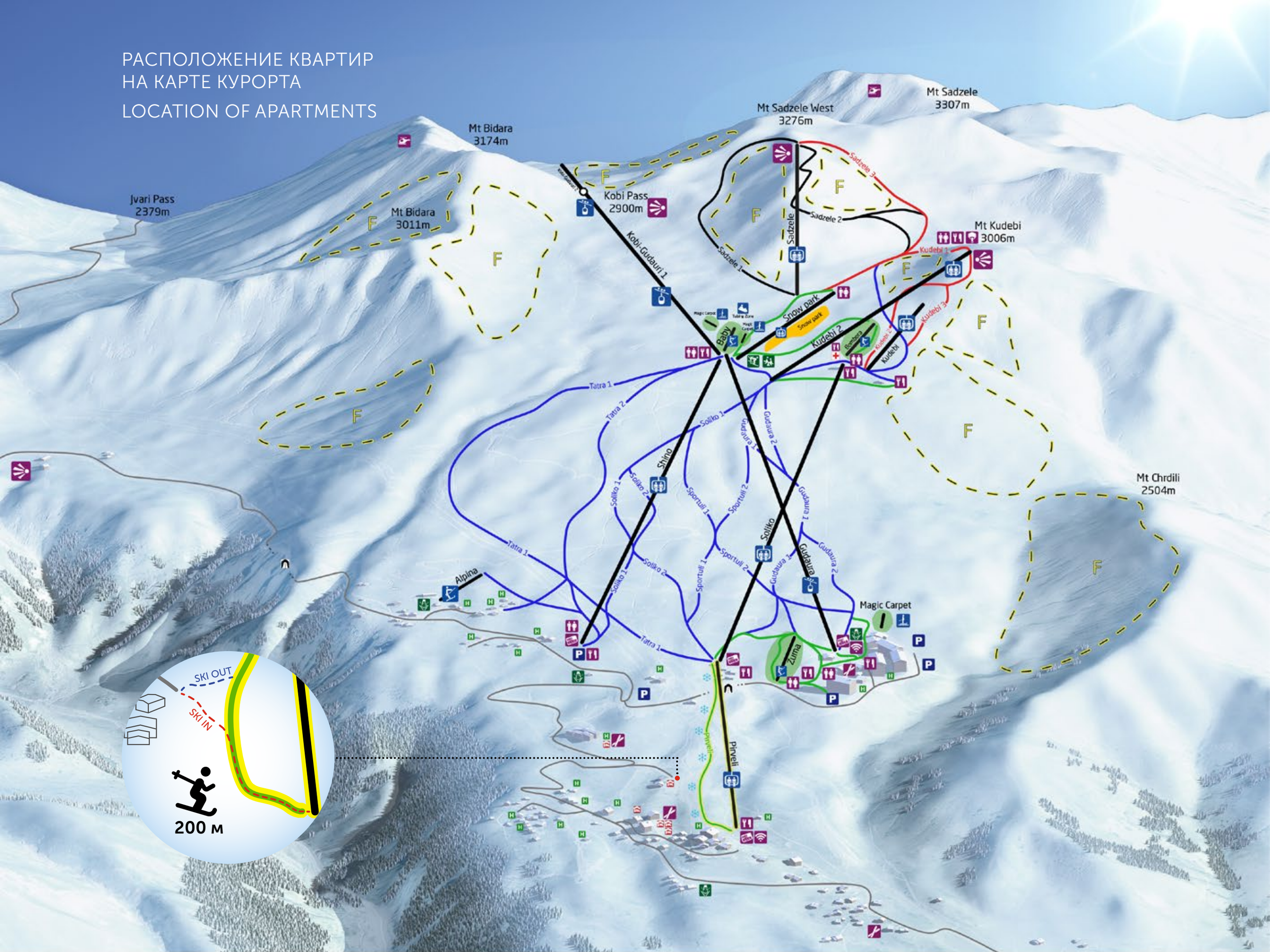

Сами
Sami

Трехкомнатная большая, что редкость
для Гудаури, квартира на 7 этаже многоквартирного
дома с шикарным видом на горы.

Rare 2 bedroom apartments on the 7th floor with marvelous mountain view.

7 ЭТАЖ С ВИДОМ НА ГОРЫ

ОБЩАЯ ПЛОЩАДЬ 75 М^2

ВСЕ НЕОБХОДИМОЕ ДЛЯ ЖИЗНИ
И ОТДЫХА

ДОСТУП НА ТРАССЫ И ОБРАТНО
ОТ ПОДЪЕЗДА /
ПОДЪЕМНИК В 200 МЕТРАХ.
БЕЗ ТРАНСФЕРОВ И ПРОГУЛОК
ПЕШКОМ

7TH FLOOR

75 М^2

ALL YOU NEED FOR COMFORTABLE
HOLIDAYS

SKI IN SKI OUT 200 M TO SKI LIFT

Вид на горы
Mountain view

Стиральная машина
Washing machine

Балкон
Balcony

WIFI

Подъемник — 200 метров
200 meters to ski lift

Сами
Sami

КВАРТИРА
APARTMENTS

6 гостей (+1)	*6 guests +1*
2 спальни	*2 bedrooms*
Гостиная/ кухня	*Living room and kitchen*
Ванная	*Bathroom*
Терраса	*Balcony*

Сами / Sami

квартира / apartment

2 спальни, ванная, большая гостиная/кухня.

Рассчитано на 6 или 7 гостей, если задействовать гостиную.

В шаговой доступности: несколько ресторанов и баров, бассейн (в 10 минутах), две сауны и бани (5 и 10 минут).

2 bedrooms, living room and kitchen, bathroom, balcony.

6 guests +1.

Within 1-10 minutes plenty of cafe, restaurant, sauna.

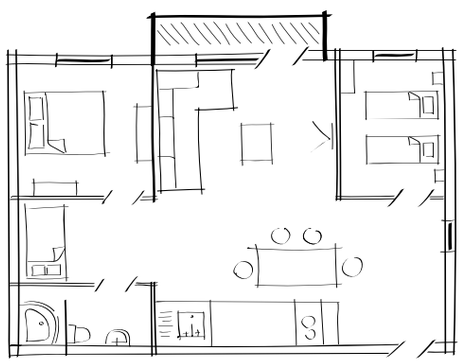

Ори
Ori

Двухкомнатная просторная квартира на 4 этаже многоквартирного дома с шикарным видом на горы.

1 bedroom Spacious apartment of the 4ht floor.

Ори
Ori

КВАРТИРА
APARTMENT

4 гостя (+1)	*4+1 guests*
Спальня	*1 bedroom*
Гостиная/кухня	*Living room and kitchen*
Ванная	*bathroom*

4 ЭТАЖ С ВИДОМ НА ГОРЫ

ОБЩАЯ ПЛОЩАДЬ 55 М^2

ВСЕ НЕОБХОДИМОЕ ДЛЯ ЖИЗНИ И ОТДЫХА

ДОСТУП НА ТРАССЫ И ОБРАТНО ОТ ПОДЪЕЗДА / ПОДЪЕМНИК В 200 МЕТРАХ. БЕЗ ТРАНСФЕРОВ И ПРОГУЛОК ПЕШКОМ

4TH FLOOR WITH THE MOUNTAIN VIEW

55 М^2

ALL YOU NEED FOR COMFORTABLE HOLIDAYS

SKI IN SKI OUT RIGHT FROM THE HOUSE / 200 M TO SKI LIFT

Вид на горы
Mountain view

WIFI

Подъемник — 200 метров
200 meters to ski lift

ОРИ И ЭРТИ РАСПОЛОЖЕНЫ НА ОДНОМ ЭТАЖЕ И ПОДХОДЯТ ИДЕАЛЬНО, ЕСЛИ ВЫ ОТДЫХАЕТЕ БОЛЬШОЙ КОМПАНИЕЙ.

ORI AND ERTI IS ON THE SAME FLOOR NEXT TO EACH OTHER, IF YOU NEED MORE SPACE CAN BE BOOK TOGETHER.

Ори / Ori

квартира / apartment

Спальня, ванная, большая гостиная/кухня.

Рассчитано на 4 или 5 гостей, если задействовать гостиную.

В шаговой доступности: несколько ресторанов и баров, бассейн (в 10 минутах), две сауны и бани (5 и 10 минут).

1 bedroom apartment.

Good for 4 or 5 guests if to use living room.

Plenty of bars, restaurant, ski rent and sauna within 5 minutes walk.

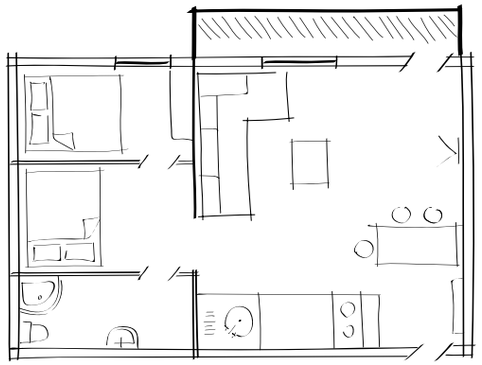

Эрти
Erti

Небольшая стильная студия на 4 этаже многоквартирного дома с шикарным видом на горы. Идеально подходит для пары.

Stylish studio on the 4th floor with great view. Good for couple.

ЭРТИ И ОРИ РАСПОЛОЖЕНЫ НА ОДНОМ ЭТАЖЕ И ПОДХОДЯТ ИДЕАЛЬНО, ЕСЛИ ВЫ ОТДЫХАЕТЕ БОЛЬШОЙ КОМПАНИЕЙ.

ERTI AND ORI IS ON THE SAME FLOOR NEXT TO EACH OTHER, IF YOU NEED MORE SPACE CAN BE BOOK TOGETHER.

Эрти
Erti

КВАРТИРА
STUDIO

2 гостя
Студия
Ванная

2 Guests
Reasonable kitchen
Bathroom

4 ЭТАЖ С ВИДОМ НА ГОРЫ

ОБЩАЯ ПЛОЩАДЬ 30 М^2

ВСЕ НЕОБХОДИМОЕ ДЛЯ ЖИЗНИ И ОТДЫХА

ДОСТУП НА ТРАССЫ И ОБРАТНО ОТ ПОДЪЕЗДА / ПОДЪЕМНИК В 200 МЕТРАХ. БЕЗ ТРАНСФЕРОВ И ПРОГУЛОК ПЕШКОМ

4TH FLOOR WITH THE MOUNTAIN VIEW

30 М^2

ALL YOU NEED FOR COMFORTABLE HOLIDAYS

SKI IN SKI OUT RIGHT FROM THE HOUSE / 200 M TO SKI LIFT

Вид на горы
Mountain view

WIFI

Подъемник — 200 метров
200 meters to ski lift

Эрти / Erti
квартира / Studio

Студия рассчитана на 2-х гостей.

В шаговой доступности: несколько ресторанов и баров, бассейн (в 10 минутах), две сауны и бани (5 и 10 минут).

Good for couple.

Plenty of bars, restaurant, ski rent and sauna within 5 minutes walk.

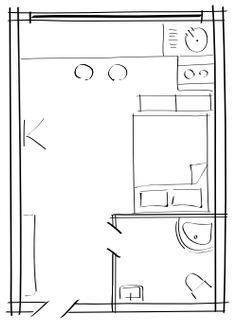

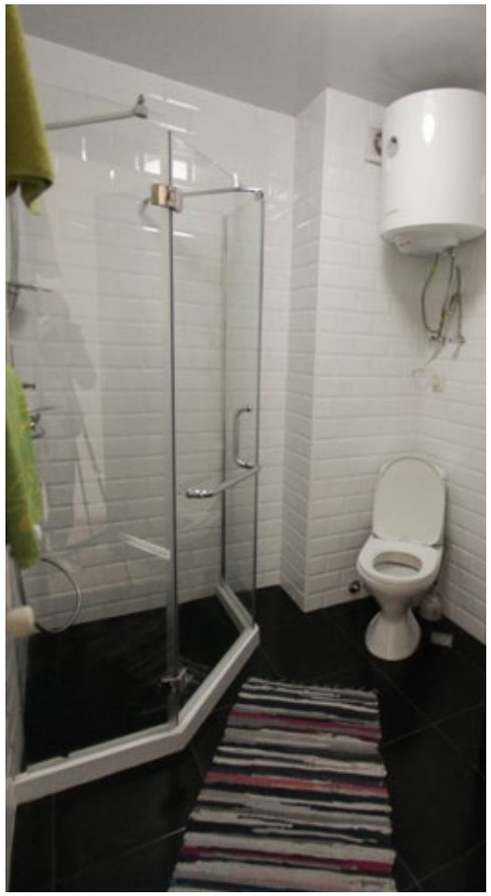

Mountain Cricket

Услуги

Services

ТРАНСФЕРЫ НА МИНИВЕНАХ
MERCEDES, TOYOTA ИЛИ MITSUBISHI

TRANSFERS ON VANS MERCEDES, TOYOTA
OR MITSUBISHI

От 75 USD из а/п Тбилиси
От 100 USD из а/п Владикавказа

from 75 USD Tbilisi,
from 100 USD Vladikavkaz

ПО ЗАПРОСУ
ЗАВТРАКИ И ОБЕДЫ

BREAKFAST ON REQUESTS

ФРИРАЙД И СКИТУР,
А ТАКЖЕ ХЕЛИСКИ

FREERIDE, SKITOUR, HELISKI

МЫ ГОТОВЫ РАЗМЕСТИТЬ
ОДНОВРЕМЕННО ДО 50 ГОСТЕЙ

TOTAL CAPACITY UP TO 50 GUEST

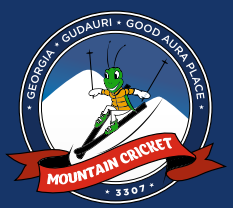

Mountain Cricket

Chalet&Apartments

Бронирование онлайн

www.gudauriski.ru

+995 592 048 878

Телефонный номер работает преимущественно с октября по конец марта, в остальное время используйте электронную почту.

Phone works from October to April. Please use email in Off season.

gudaurytravel@gmail.com